



ROADBOOK
GTLC Summer

GTLC

Le Grand Trail des Lacs et Châteaux
15-16-17 mei 2026
www.grandtrail.be



*Voel de sfeer
en beleef de intense
momenten opnieuw
2025*

LOPERSGIDS

GT160

100M M



2027 QUALIFYING RACE



1. Reserveer een tijdstip om je startnummer op te halen.

Van 13 tot 15 mei 2026

Dit moet **verplicht** via onderstaande link gebeuren.

<https://www.surveyhero.com/c/wwebmrvv>

2. Afhalen van het startnummer

Ik haal mijn startnummer op het tijdstip waarop ik mijn tijdslot heb gereserveerd, op vertoon van de bevestigingsmail van mijn inschrijving en een identiteitsbewijs (foto's of kopieën zijn niet geldig).

Tijdstip en plaats van afhalen:

Van 13 tot 15 mei 2026 in brasserie PEAK van 10 tot 18 uur.

Adres: Route de Botrange, 123 – 4950 Waimes

Mogelijkheid om uw "Pre-Run"-maaltijd te reserveren (aantal maaltijden beperkt tot 100)

Vrijdag 15 mei van 22.00 tot 23.30 uur in Vielsalm.

Adres: Sporthal des Doyards, Rue de la Station, 5 – 6690 Vielsalm

belgium
PEAK
beer

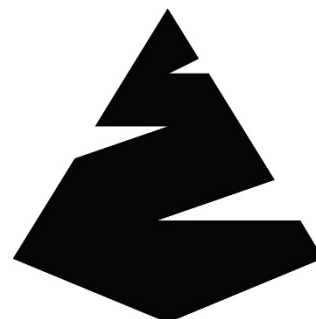

3. Bereikbaarheid

Parking 1 – in Ovifat
Parkeerplaats 2 – in Ovifat
Parkeerplaats 3 – in Ovifat (campers en busjes)

Shuttlebus reserveren

Dit moet u verplicht doen via uw persoonlijke Ultratiming-registratielink.

Ik meld me 15 minuten voor vertrek van de door mij gereserveerde shuttlebus.

Vertrekplaats van de pendelbussen:

Rue de la Piste, 4950 Waimes: <https://maps.app.goo.gl/uEZGkBZ3AFNV7XhE6>

Shuttle 1 – Vertrek 19.30 uur

Shuttle 2 – Vertrek 21.30 uur (VOL!)

Prijs: 10 €. Om een pendelbusoptie om 19.30 uur toe te voegen, stuur een e-mail naar info@grandtrail.be

Tijdstip en plaats van vertrek van de race:

Parking Vielsalm : Institut du Sacré Cœur : [Rue des Chars-à-Boeufs 12, 6690 Vielsalm](#)

Vielsalm - Sporthal des Doyards, Rue de la Station, 5 – 6690 Vielsalm

Vrijdag 15/06 - 00:00

4. Lever je Drop Bag in

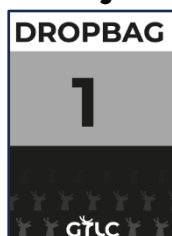

Vrijdag tussen 22.00 en 23.30 uur na het ophalen van het startnummer, in Vielsalm. U kunt maximaal 2 tassen met persoonlijke spullen meenemen, die door de organisatie naar 2 verschillende bevoorradingspunten worden vervoerd. U dient deze af te geven bij de Drop Bag-tent in Vielsalm. U kunt ze vanaf zaterdag na aankomst ophalen bij de stand „Consignes“ in Ovifat.

De tassen worden voorzien van een label met uw startnummer. **Maximale** inhoud van **30 liter per tas**.

OPTIE Pendelbus: neem de tassen zelf mee.

Grijze armband: (R3: KM43)

Blauwe armband: (R7: KM 104)



5. GPS-trackers

Uitrusting met een GPS-zender. Nauwkeurige realtime positionering en schatting van de doorkomstpunten. Deze zender wordt uitgereikt bij uw aankomst in de startzone in Vielsalm. Deze moet verplicht worden teruggegeven aan de organisatie, op straffe van een factuur van 100 €.

<https://trackmium.web.app/rr-public-map/397368/contest/1>

6. Verplichte uitrusting

- Mobiele telefoon: opgeladen en met opgeslagen noodnummers
- Rugzak met de verplichte uitrusting
- Identiteitskaart
- Herbruikbare beker van minimaal 15 cl
- Minimaal 1 liter extra water
- Hoofdlamp die goed werkt en voldoende batterijduur heeft voor de duur van je tocht.
- Reddingsdeken voor volwassenen
- Voldoende voedselvoorraad: in de vorm van gel of vaste voeding
- Regenjas

Verplichte registratie in uw smartphone

SOS-nummer WEDSTRIJD: **0032 471 20 36 21**

App: **112**

7. GPX-TRACK

Te downloaden:

<https://grandtrail.be/app/uploads/2026/05/gt1c-summer-2026-gt160.gpx>



DOORWAADBAARHEID!! KM 139

8. ROUTEGEGEVENS



168 KM – 6241 D+

Vrijdag 15 mei 2026 om 00:00

400 deelnemers

Max. racetijd: 40 uur

Tijd van de snelste deelnemer: ongeveer 21 uur en 20 minuten

Parcours: [Trailroute](#)

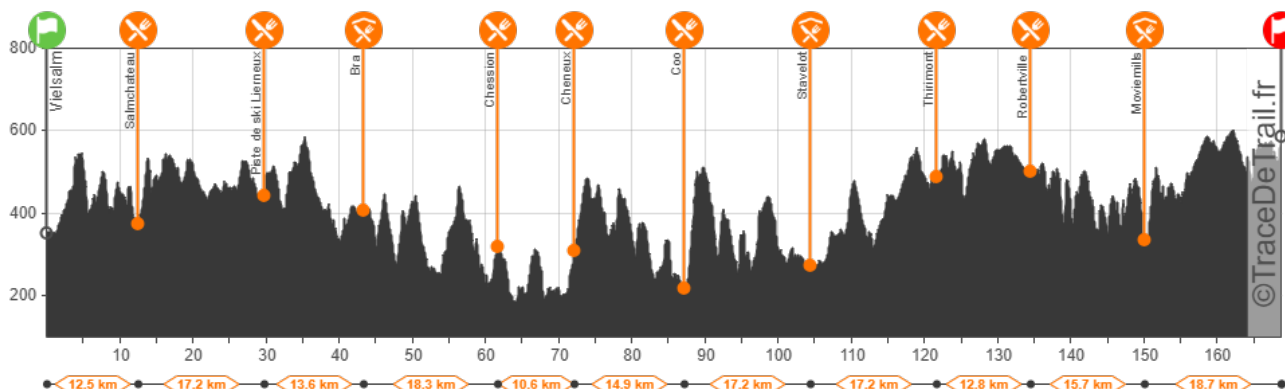

Départ - Vielsalm				Accès / zone supporters	Parking	Toilettes	Vestiaires	00:01	00:01	
Distance	Altitude	D+	D-					Premier		
0 km	353 m	0 m	0 m					00:01		
↔ 12.5 km ↑ 467 m ↓ 444 m 🏃 01:15 - 9.9 km/h										
Salmchateau				Barrière horaire	Ravitaillement	Toilettes		01:16	03:00	
Distance	Altitude	D+	D-					Premier		
12.5 km	376 m	467 m	444 m					01:16		
↔ 17.2 km ↑ 545 m ↓ 479 m 🏃 01:58 - 8.7 km/h										
Piste de ski Lierneux				Barrière horaire	Boisson chaude	Ravitaillement	Toilettes	03:15	07:15	
Distance	Altitude	D+	D-					Premier		
29.7 km	444 m	1012 m	923 m					03:15		
↔ 13.6 km ↑ 413 m ↓ 449 m 🏃 01:37 - 8.3 km/h										
Bra				Barrière horaire	Base vie	Drop zone	Ravitaillement chaud	Recharge	Toilettes	
Distance	Altitude	D+	D-					Premier		
43.3 km	408 m	1425 m	1372 m					04:53	10:20	
↔ 18.3 km ↑ 744 m ↓ 830 m 🏃 02:17 - 7.9 km/h										
Chession				Barrière horaire	Ravitaillement chaud	Secours	Toilettes	07:11	15:00	
Distance	Altitude	D+	D-					Premier		
61.6 km	320 m	2169 m	2202 m					07:11		
↔ 10.6 km ↑ 304 m ↓ 315 m 🏃 01:15 - 8.4 km/h										
Cheneux				Barrière horaire	Ravitaillement	Toilettes		08:27	17:15	
Distance	Altitude	D+	D-					Premier		
72.1 km	310 m	2473 m	2517 m					08:27		
↔ 14.9 km ↑ 569 m ↓ 654 m 🏃 01:55 - 7.7 km/h										
Coo				Barrière horaire	Boisson chaude	Ravitaillement	Toilettes	10:22	20:45	
Distance	Altitude	D+	D-					Premier		
87.1 km	224 m	3042 m	3171 m					10:22		
↔ 17.2 km ↑ 793 m ↓ 740 m 🏃 02:26 - 7.1 km/h										
Stavelot				Barrière horaire	Base vie	Drop zone	Ravitaillement chaud	Recharge	Secours	Toilettes
Distance	Altitude	D+	D-					Premier		
104.3 km	277 m	3835 m	3911 m					12:49	00:15	
↔ 17.2 km ↑ 569 m ↓ 357 m 🏃 02:08 - 8 km/h										
Thirimont				Barrière horaire	Boisson chaude	Ravitaillement	Toilettes	14:57	04:20	
Distance	Altitude	D+	D-					Premier		
121.5 km	491 m	4404 m	4268 m					14:57		
↔ 12.9 km ↑ 341 m ↓ 327 m 🏃 01:35 - 8.1 km/h										
Robertville				Barrière horaire	Boisson chaude	Ravitaillement	Toilettes	16:33	07:20	
Distance	Altitude	D+	D-					Premier		
134.4 km	502 m	4745 m	4595 m					16:33		
↔ 15.7 km ↑ 755 m ↓ 919 m 🏃 02:12 - 7.1 km/h										
Moviemills				Barrière horaire	Base vie	Ravitaillement chaud	Recharge	Toilettes	18:45	
Distance	Altitude	D+	D-					Premier		
150.1 km	339 m	5500 m	5514 m					18:45	11:00	
↔ 18.7 km ↑ 741 m ↓ 478 m 🏃 02:34 - 7.3 km/h										
Arrivée - Oviat				Accès / zone supporters	Barrière horaire	Douche	Ravitaillement chaud	Secours	Toilettes	
Distance	Altitude	D+	D-					Premier		
168.7 km	602 m	6241 m	5992 m					21:20	16:00	

LOPERSGIDS

GT 85

100K / M

1. Reserveer een tijdstip om je startnummer op te halen.

Van 13 tot 15 mei 2026

Dit moet **verplicht** via onderstaande link worden gedaan.

<https://www.surveyhero.com/c/wwebmrwv>

2. Afhalen van het startnummer

Ik haal mijn startnummer op het tijdstip waarop ik mijn tijdslot heb gereserveerd, op vertoon van de bevestigingsmail van mijn inschrijving en een identiteitsbewijs (foto's of kopieën zijn niet geldig).

Tijdstip en plaats van afhalen:

Van 13 tot 15 mei 2026 in brasserie PEAK van 10 tot 18 uur.

Adres: Route de Botrange, 123 – 4950 Waimes

Mogelijkheid om uw 'Pre-Run'-maaltijd te reserveren (aantal maaltijden beperkt tot 100)

Zaterdag 15 mei van 4.00 tot 4.45 uur in Ovifat.

Adres: Rue de la Piste, 1 – 4950 Waimes

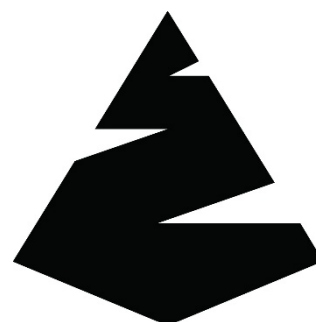

3. Bereikbaarheid

Parkeerplaats 1 – in Ovifat

Parkeerplaats 2 – in Ovifat

Parking 3 – in Ovifat (campers en bestelwagens)

Tijdstip en plaats van vertrek van de tocht:

Ovifat – Rue de la Piste, 1 – 4950 Waimes

Zaterdag 05:00

4. Je Drop Bag afgeven

Zaterdag tussen 04.00 en 04.45 uur na het ophalen van het startnummer, op de locatie in Ovifat.

U kunt 1 tas met persoonlijke spullen meenemen, die door de organisatie naar 1 bevoorradingspost wordt vervoerd. U moet deze tas bij de Drop Bag-tent afgeven. U kunt deze op zaterdag na uw aankomst in Ovifat ophalen bij de stand "Consignes".

De

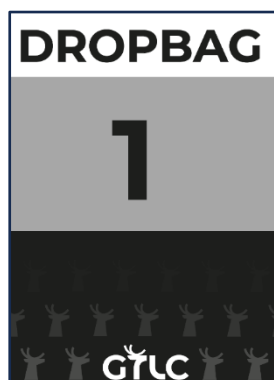

tas wordt voorzien van een label met je startnummer.
Maximale inhoud van 30 liter per tas.

OPTIE Pendelbus: neem de tassen zelf mee.

Paarse polsband: (R2: KM32)



5. Verplichte uitrusting

- Mobiele telefoon: opgeladen en met opgeslagen noodnummers
- Draagtas met de verplichte uitrusting
- Identiteitskaart
- Herbruikbare beker van minimaal 15 cl
- Minimaal 1 liter extra water
- Hoofdlamp die goed werkt en voldoende batterijduur heeft voor de duur van je tocht.
- Reddingsdeken voor volwassenen
- Voldoende voedselvoorraad: in de vorm van gel of vaste voeding
- Regenjas

Verplichte registratie in uw smartphone

SOS-nummer WEDSTRIJD: 0032 471 20 36 21

App: 112

6. GPX-TRACK

Te downloaden:

<https://grandtrail.be/app/uploads/2026/05/gtgc-summer-2026-gt85.gpx>



DOORWAADBAARHEID!! KM 17

7. ROUTEBESCHRIJVING

G785

100K M

88,15 KM – 3352 hoogtemeters
Zaterdag 16 mei 2026 om 05:00 uur

380 ingeschrevenen
Maximale looptijd: 18.00 uur
Tijd van de snelste deelnemer: ongeveer 07:35
Parcours: [trailroute](https://trailroute.com)

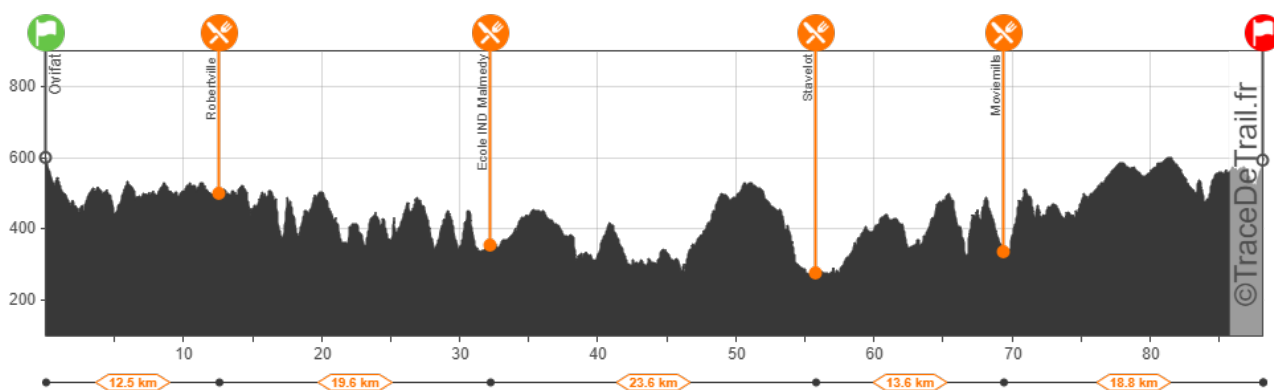

Départ	Distance	Altitude	D+	D-	Accès / zone supporters	Parking	Toilettes	Vestiaires	05:00
	0 km	601 m	0 m	0 m					
↔ 12.5 km ↑ 379 m ↓ 476 m ⚡ 00:54 - 13.8 km/h									
Robertville	12.5 km	502 m	379 m	476 m	Barrière horaire	Boisson chaude	Ravitaillement	Toilettes	07:45
↔ 19.6 km ↑ 981 m ↓ 1128 m ⚡ 01:46 - 11.1 km/h									
Ecole IND malmedy	32.2 km	358 m	1360 m	1604 m	Barrière horaire	Boisson chaude	Drop zone	Ravitaillement	Toilettes
↔ 23.6 km ↑ 668 m ↓ 748 m ⚡ 01:56 - 12.2 km/h									
Stavelot	55.8 km	277 m	2028 m	2352 m	Barrière horaire	Ravitaillement chaud	Secours	Toilettes	16:00
↔ 13.6 km ↑ 578 m ↓ 514 m ⚡ 01:14 - 11 km/h									
Moviemills	69.4 km	339 m	2606 m	2866 m	Barrière horaire	Boisson chaude	Ravitaillement	Toilettes	19:15
↔ 18.8 km ↑ 746 m ↓ 485 m ⚡ 01:44 - 10.8 km/h									
Arrivée	88.2 km	602 m	3352 m	3351 m	Barrière horaire	Douche	Ravitaillement	Secours	Toilettes
↔ 18.8 km ↑ 746 m ↓ 485 m ⚡ 01:44 - 10.8 km/h									
									23:00

LOPERSGIDS

GT 42

50K / M

1. Startnummer ophalen

Ik haal mijn startnummer met een identiteitsbewijs (foto's of kopieën zijn niet geldig).

Tijdstip en plaats van afhalen:

Zondag 17 mei van 7.30 tot 8.45 uur in Ovifat.

Adres: Rue de la Piste, 1 – 4950 Waimes

2. Bereikbaarheid

Parking 1 – in Ovifat

Parkeerplaats 2 – in Ovifat

Parkeerplaats 3 – in Ovifat (campers en bestelwagens)

Tijdstip en plaats van vertrek van de tocht:

Ovifat – Rue de la Piste, 1 – 4950 Waimes

Zondag 09:00

3. Verplichte uitrusting

- Mobiele telefoon: opgeladen en met opgeslagen noodnummers
- Rugzak met de verplichte uitrusting
- Identiteitskaart
- Herbruikbare beker van minimaal 15 cl
- Minimaal 1 liter extra water
- Reddingsdeken voor volwassenen
- Voldoende voedselvoorraad: in de vorm van gel of vaste voeding
- Regenjas

Verplichte registratie in uw smartphone

SOS-nummer PC COURSE: 0032 471 20 36 21

App: 112

4. GPX-TRACK

Te downloaden:

<https://grandtrail.be/app/uploads/2026/05/gtgc-summer-2026-gt42.gpx>



DOORWAADBAARHEID!! KM 17

5. INSTRUCTIES

U kunt uw tas van maximaal 10 liter achterlaten.

Uw startnummer wordt op een label vermeld.

Wij aanvaarden geen enkele aansprakelijkheid in geval van verlies of diefstal.

Openingstijden: 07.00 - 18.00 uur

6. INFO PARCOURS



47 KM – 1888 hoogtemeters
Zondag 17 mei 2026 om 09:00

800 deelnemers
Maximale looptijd: 08:00 uur
Tijd van de snelste deelnemer: ongeveer 3 uur

Parcours: [trailroute](#)

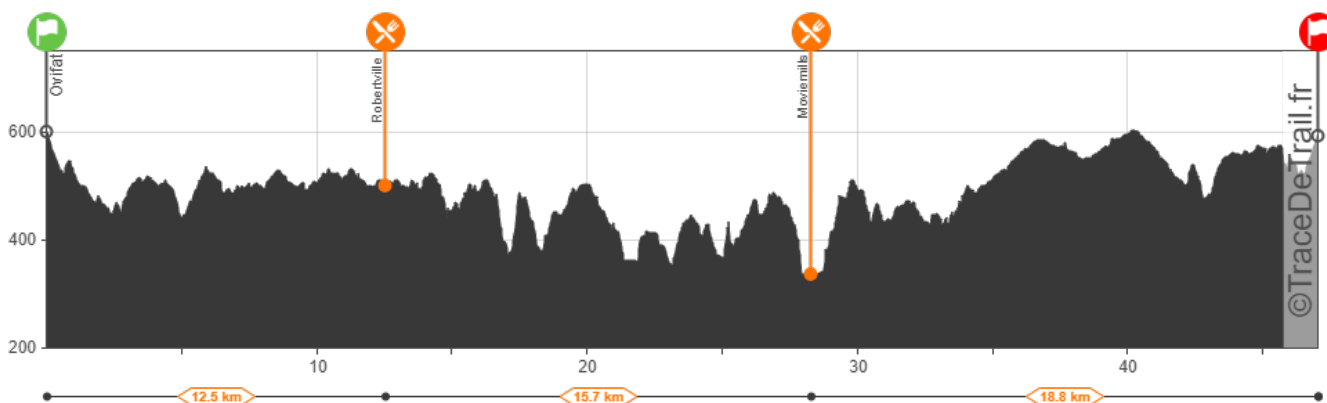

Départ	Distance	Altitude	D+	D-	Accès / zone supporters	Parking	Toilettes	Vestiaires	09:00		
	0 km	601 m	0 m	0 m							
↔ 12.5 km ⬆️ 378 m ⬇️ 475 m 🏃 00:56 - 13.2 km/h											
Robertville	Distance	Altitude	D+	D-	Barrière horaire	Ravitaillement	Toilettes		11:15		
	12.5 km	502 m	378 m	475 m							
↔ 15.7 km ⬆️ 759 m ⬇️ 924 m 🏃 01:23 - 11.3 km/h											
Moviemills	Distance	Altitude	D+	D-	Barrière horaire	Ravitaillement	Toilettes		13:45		
	28.3 km	337 m	1137 m	1399 m							
↔ 18.8 km ⬆️ 751 m ⬇️ 488 m 🏃 01:41 - 11.1 km/h											
Arrivée	Distance	Altitude	D+	D-	Accès / zone supporters	Barrière horaire	Douche	Ravitaillement	Secours	Toilettes	17:00
	47 km	602 m	1888 m	1887 m							

LOPERSGIDS

GT 21

20K / M

1. Parkeren op de uitwijklocatie VERPLICHT

Vanaf 06.00 uur is het dorp Ovifat afgesloten voor lopers van de GT21, GT11 en Tri+. De gemeente Waimes legt een uitstapplaats op 15 minuten afstand op om het dorp en de omwonenden te ontlasten.

VERPLICHTE parkeerplaats: Elsenborn-Butgenbach Air Base

<https://maps.app.goo.gl/6PzQ3vPmv8Zf4vx7>

Reistijd met de bus: 15 minuten

Dienstregeling heen- en terugreis: elke 15 minuten

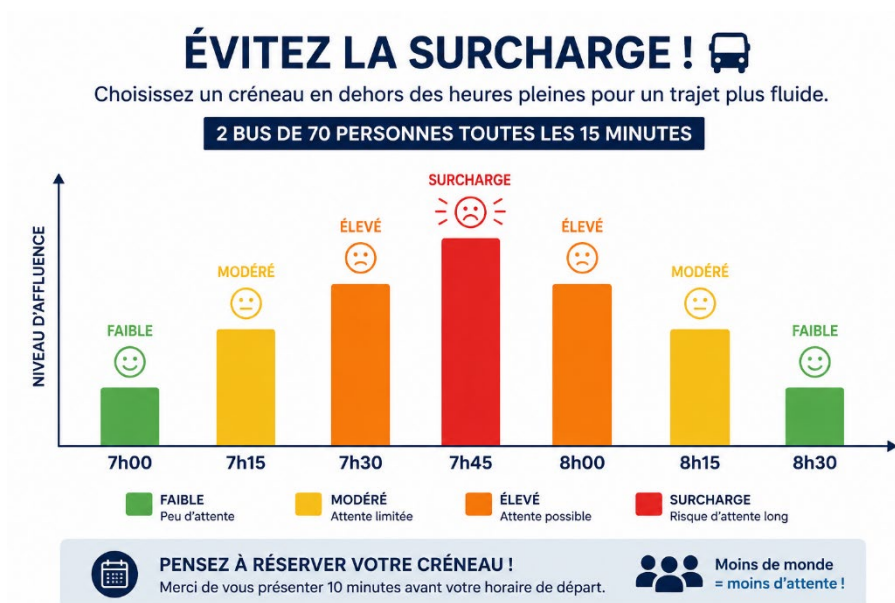
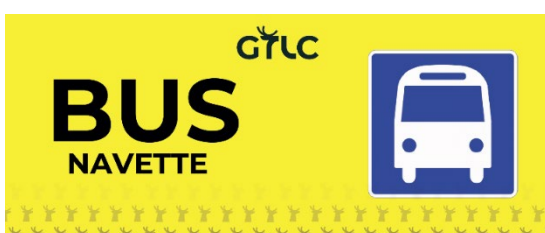

2. Startnummer ophalen

Ik kom mijn startnummer ophalen:

Tijdstip en plaats van afhalen:

- Van 13 tot 15 mei 2026 bij brasserie PEAK van 10 tot 18 uur.

Adres: Route de Botrange, 123 – 4950 Waimes

Mogelijkheid om uw 'Pre-Run'-maaltijd te reserveren

(Aantal maaltijden beperkt tot 100)

- Op de dag zelf: zaterdag 16 mei van 7.15 tot 8.45 uur in Ovifat.

Adres: Rue de la Piste, 1 – 4950 Waimes



Tijdstip en plaats van vertrek van de race:

Ovifat – Rue de la Piste, 1 – 4950 Waimes

Zaterdag 09.00 uur

Reserveer een tijdstip om je startnummer op te halen vóór de grote dag.

Van 13 tot 15 mei 2026

Dit moet **verplicht** via onderstaande link gebeuren.

<https://www.surveyhero.com/c/wwebmrvv>

Ik haal mijn startnummer op het tijdstip waarop ik mijn tijdslot heb gereserveerd, op vertoon van de bevestigingsmail van mijn inschrijving en een identiteitsbewijs (foto's of kopieën zijn niet geldig).

3. Verplichte uitrusting

- Mobiele telefoon: opgeladen en met opgeslagen noodnummers
- Draagtas met de verplichte uitrusting
- Identiteitskaart
- Herbruikbare beker van minimaal 15 cl
- Minimaal 1 liter extra water
- Reddingsdeken voor volwassenen
- Voldoende voedselvoorraad: in de vorm van gel of vast voedsel
- Regenjas

Verplichte registratie in uw smartphone

SOS-nummer PC COURSE: **0032 471 20 36 21**

App: **112**

4. INSTRUCTIES

U kunt uw tas van maximaal 10 liter afgeven.

Uw startnummer wordt op een label vermeld.

Wij aanvaarden geen aansprakelijkheid in geval van verlies of diefstal.

Openingstijden: 07.00 - 18.00 uur

5. GPX-ROUTE

Te downloaden:

<https://grandtrail.be/app/uploads/2026/05/gtgc-summer-2026-gt21.gpx>



6. ROUTEGEGEVENS



20K M

23,1 KM – 827 hoogtemeters

Zaterdag 16 mei 2026 om 09:00

800 deelnemers

Max. looptijd: 4 uur

Tijd van de snelste: ongeveer 1u40

Parcours: [trailroute](#)

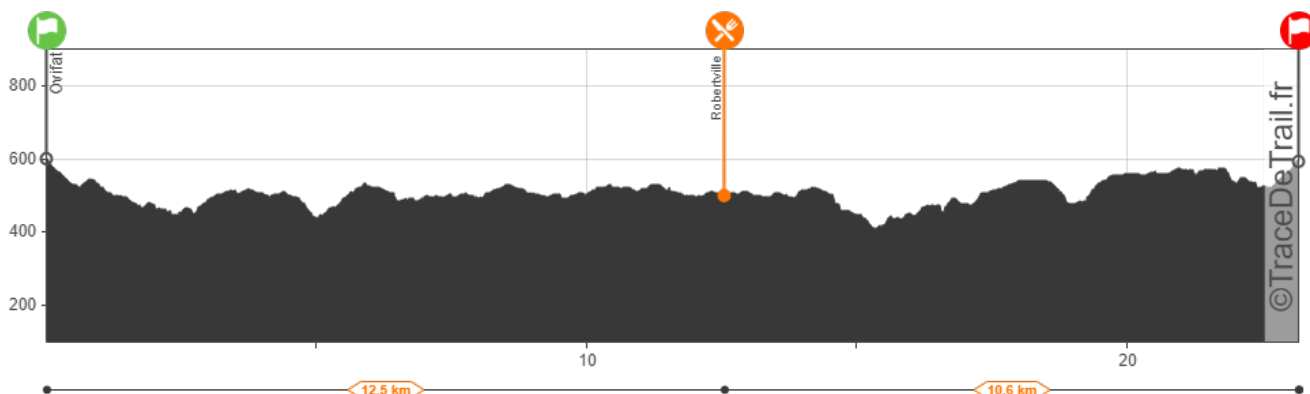

Départ	Distance	Altitude	D+	D-	Accès / zone supporters	Parking	Toilettes	Vestiaires	09:00		
	0 km	601 m	0 m	0 m					09:00		
↔ 12.5 km ↑ 379 m ↓ 476 m ⚡ 00:51 - 14.5 km/h											
Robertville	Distance	Altitude	D+	D-	Barrière horaire	Ravitaillement	Toilettes		11:20		
	12.5 km	502 m	379 m	476 m					11:20		
↔ 10.6 km ↑ 448 m ↓ 350 m ⚡ 00:46 - 13.7 km/h											
Arrivée	Distance	Altitude	D+	D-	Accès / zone supporters	Barrière horaire	Douche	Ravitaillement	Secours	Toilettes	13:00
	23.2 km	602 m	827 m	826 m							13:00

LOPERSGIDS



1. Parkeren op de uitwijklocatie VERPLICHT

Vanaf 06.00 uur is het dorp Ovifat afgesloten voor de deelnemers aan de GT21, GT11 en Tri+.

De gemeente Waimes legt een parkeerplaats op 15 minuten afstand op om het dorp en de omwonenden te ontlasten.

VERPLICHTE parkeerplaats: Elsenborn-Butgenbach Air Base

<https://maps.app.goo.gl/6PzQ3vPmv8Zf4vxF7>

Reistijd met de bus: 15 minuten

Dienstregeling heen- en terugreis: om de 15

minuten

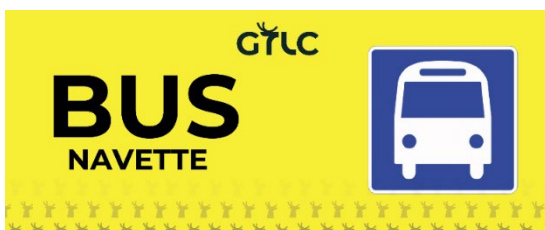

ÉVITEZ LA SURCHARGE !

Choisissez un créneau en dehors des heures pleines pour un trajet plus fluide.

2 BUS DE 70 PERSONNES TOUTES LES 15 MINUTES

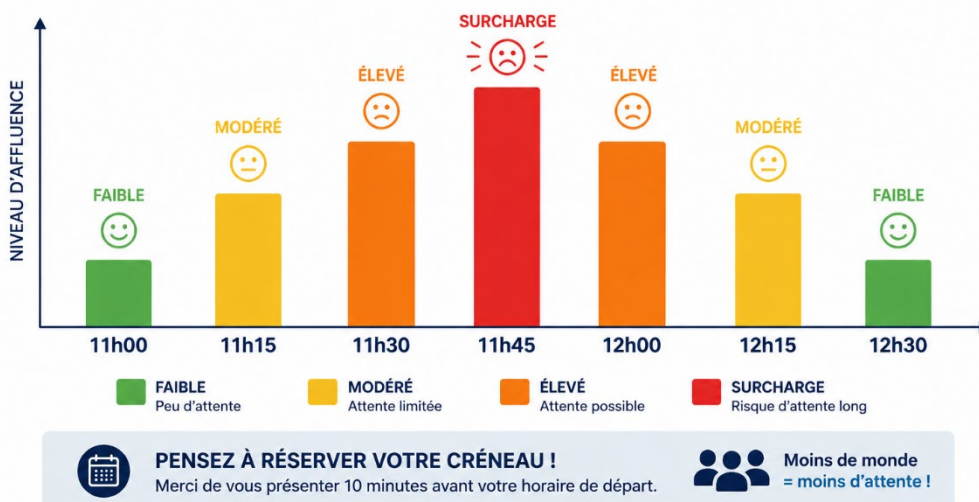

2. Afhalen startnummer

Tijdstip en plaats van start van de race:
 Ovifat – Rue de la Piste, 1 – 4950 Waimes
 Zaterdag 13:00

Tijdstip en plaats voor het ophalen van het startnummer op de dag zelf:
 Zaterdag 16 mei van 11.30 tot 12.45 uur in Ovifat.
 Adres: Rue de la Piste, 1 – 4950 Waimes

Tijdstip en plaats van de start van de race:
 Ovifat – Rue de la Piste, 1 – 4950 Waimes
 Zaterdag 13.00 uur

Ik haal mijn startnummer met een **identiteitsbewijs** (foto's of kopieën zijn niet geldig).

3. INSTRUCTIES

U kunt uw tas van maximaal 10 liter achterlaten.
 Uw startnummer wordt op een label vermeld.
 Wij aanvaarden geen enkele aansprakelijkheid in geval van verlies of diefstal.

Openingstijden: 07.00 - 18.00 uur

4. Verplichte uitrusting

Mobiele telefoon: opgeladen en met opgeslagen noodnummers

Identiteitskaart

Herbruikbare beker van minimaal 15 cl

Reddingsdeken voor volwassenen

Voldoende voedselvoorraad: water en voorraad in de vorm van gel of vaste voeding

VERPLICHT in te voeren in uw smartphone

SOS-nummer PC COURSE: 0032 471 20 36 21

App: 112

5. GPX-TRACK

Te downloaden:

<https://grandtrail.be/app/uploads/2026/05/gtllc-summer-2026-gt11.gpx>



6. ROUTEGEGEVENS



13,6 KM – 527 hoogtemeters

Zaterdag 16 mei 2026 om 13:00

380 deelnemers

Max. looptijd: 2 uur

Tijd van de snelste: ongeveer 50 min

Parcours: [trailroute](#)

Départ		Altitude		D+		D-		Accès / zone supporters		Parking		Toilettes		Vestiaires		13:00	
Distance	0 km	Altitude	601 m	D+	0 m	D-	0 m	Accès / zone supporters	Parking	Toilettes	Vestiaires	13:00					

Arrivée		Altitude		D+		D-		Accès / zone supporters		Barrière horaire		Douche		Ravitaillement		Secours		Toilettes		15:15	
Distance	13.6 km	Altitude	602 m	D+	527 m	D-	526 m	Accès / zone supporters	Barrière horaire	Douche	Ravitaillement	Secours	Toilettes	15:15							

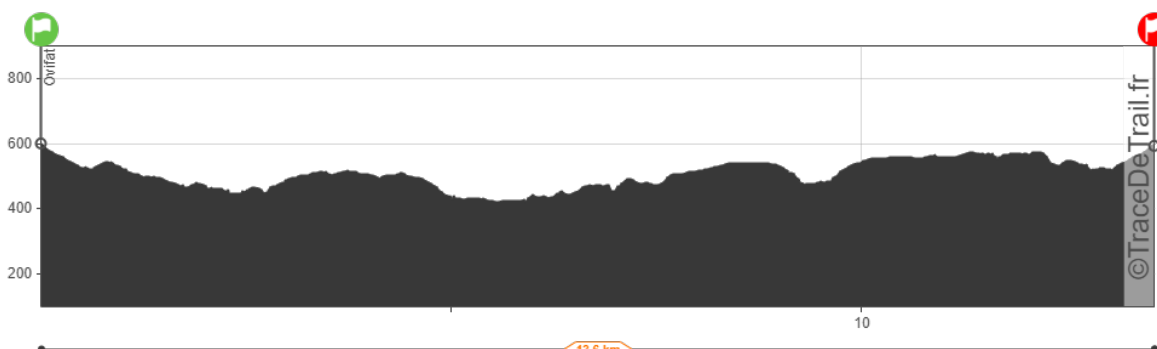

LOPERSGIDS

GTRI+

8,2 km – 598 hoogtemeters

Zaterdag 16 mei 2026 om 16.00 uur

70 renners

Max. racetijd: 2 uur

Tijd van de snelste: ongeveer 45 min

Parcours: [trailroute](#)

Tijdstip en plaats van afhaling: Zaterdag 16 mei van 15.15 tot 16.00 uur in Oviat.

Parkeren op de uitwijklocatie is VERPLICHT: **Elsenborn-Butgenbach Air Base**

<https://maps.app.goo.gl/6PzQ3vPmv8Zf4vxF7>

Départ		Accès / zone supporters			Parking	Toilettes	Vestiaires
Distance	Altitude	D+	D-	Premier			
0 km	600 m	0 m	0 m	16:00			16:00

↔ 8.6 km ↑ 598 m ↓ 596 m ⚡ 00:44 - 11.5 km/h

Arrivée		Accès / zone supporters			Barrière horaire	Douche	Ravitaillement	Secours	Toilettes
Distance	Altitude	D+	D-	Premier					
8.6 km	602 m	598 m	596 m	16:44					18:00

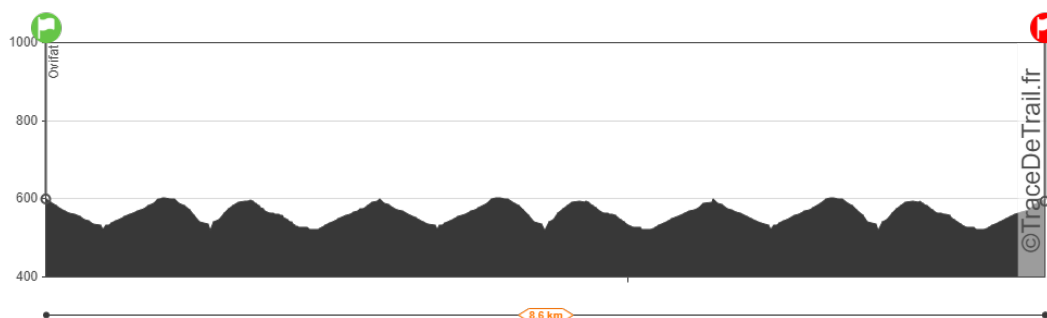

LOPERSGIDS

GT2

GT2: 2 km en 93 hoogtemeters
Zaterdag 16 mei 2026 om 15.00 uur

Tijdstip en plaats van afhaling: Zaterdag 16 mei van 14.15 tot 14.45 uur in Oviat.

Max. looptijd: 20 min
Tijd van de snelste: ongeveer 10 min
Voor kinderen van 8 tot 14 jaar
Parcours: [trailroute](#)

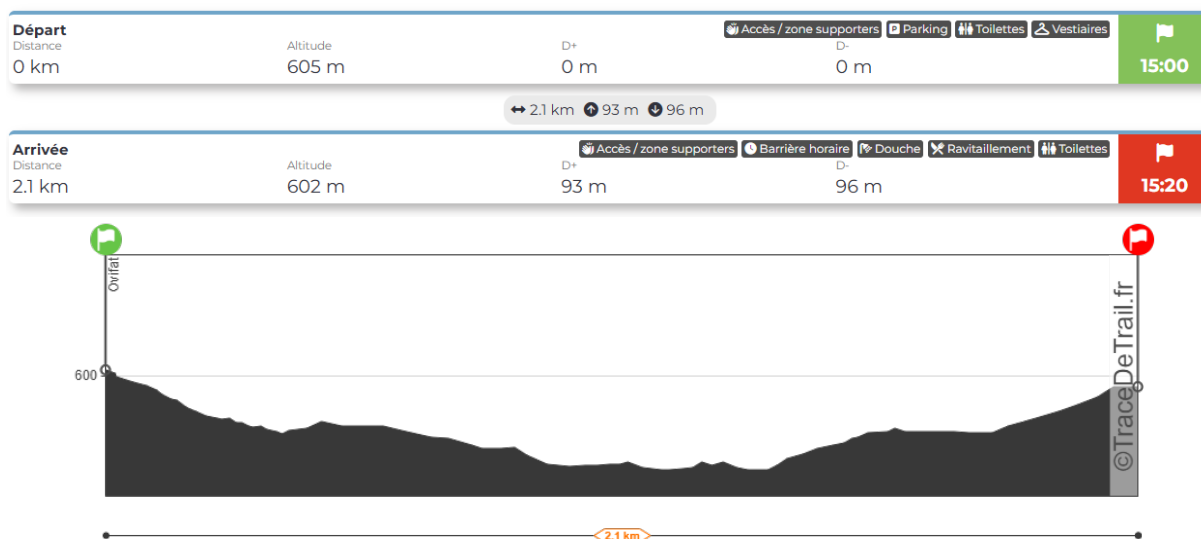

Gefeliciteerd met je inschrijving voor de GTLC Summer 2026!

ADRES VAN DE FINISHLIJN:



Skipiste van Ovifat - Rue de la Piste, 1
4950 Ovifat – België

INSCHRIJVINGEN

GEEN INSCHRIJVING TER PLAATSE op de dag zelf

GEEN wijziging van naam of afstand op de dag zelf na 06/05/2026

OPHALEN VAN DE STARTNUMMERS

Ik haal mijn startnummer op in het tijdslot dat voor mij geldt, op vertoon van de **bevestigingsmail van mijn inschrijving** en een **identiteitsbewijs** (foto's of kopieën zijn niet geldig).



TIJDSREGISTRATIE/LIVE

Het startnummer moet op de borst of buik worden gedragen en tijdens de hele race volledig zichtbaar zijn. Met dit startnummer krijgt u toegang tot de bevoorradingsposten en de verzorgingspost.



De tijdregistratiechips bevinden zich aan de achterkant van het startnummer. Deze worden geactiveerd wanneer u over de matten op de verschillende punten loopt.

Er worden onaangekondigde controleposten opgezet door de organisatie, maar ook door de Federatie.

<https://www.ultratiming.live/evenement/gtgc-summer-2026>

POP-UP!!!



Vanaf vrijdag 23.30 uur is er een "pop-up" beschikbaar op onze website www.grandtrail.be

Hiermee kunnen u of uw begeleiders gemakkelijk hun favoriete loper volgen, de doorkomsten bij de bevoorradingsposten volgen, de geschatte doorkomst- en aankomsttijden bekijken, enz.

DEELNEMERSCADEAU

Te halen bij de MERCHANDISING-stand voor of na uw race.

Openingstijden: 07.00 – 18.00 uur

Heeft u dit bedrag aan een goed doel geschonken? Deze cheque wordt na het evenement overhandigd.

Deelnemers aan GT160: <https://lespetitspasdelagrenouille.be/> (Ontvangst bij bevoorradingspost R4 in Chession). Uw donaties worden aan deze vereniging geschonken.

Hoe weet u of u hier recht op hebt? Er staat een klein pictogrammetje 'CADEAU' op uw startnummer gedrukt.

TOUJOURS PLUS PROCHE DE VOUS!

shop online
eshop.trakks.be

BRUSSELS
UCCLE & SCHUMAN

NAMUR
JAMBES

LIÈGE
ROCOURT

CHARLEROI
GOSSÉLIES

f i d y | Join us.

TIJDSLIMIETEN

Deze zijn berekend om deelnemers in staat te stellen binnen een maximale tijd te finishen. Het gemiddelde tempo is erg ruim. Ze staan aangegeven op de tabellen van elke afstand. Het tijdstip dat bij de tijdslijmiet wordt aangegeven, is de uiterste tijd waarop de deelnemers het bevoorradingspunt moeten verlaten. Na deze tijd worden de lopers tegengehouden. We weten dat het moeilijk kan zijn om een mislukking te accepteren na zoveel voorbereiding. Als we de tijdslijmieten handhaven, is dat uitsluitend voor uw veiligheid.

INSCHAKELEN VAN HULPDIENSTEN



Er wordt een wedstrijdcentrale in werking gesteld om alle oproepen te centraliseren en te regelen.

Als u tijdens de race hulp nodig heeft of getuige bent van een ongeval:



- Langs het parcours staan vrijwilligers die voortdurend in contact staan met het wedstrijdcentrum. Ga indien mogelijk naar hen toe.
- Als u zelf contact wilt opnemen met de hulpdiensten: gebruik dan bij voorkeur de telefoonnummers van het commandocentrum. SOS-nummer **commandocentrum: 0032 471 20 36 21**

Dit nummer staat op uw startnummer, maar we raden u aan het in uw telefoon op te slaan.

- Als u zich in een gebied bevindt waar geen netwerkdekking is en u geen andere manier heeft om de hulpdiensten te waarschuwen, kunt u als laatste redmiddel het Europese alarmnummer **112** bellen.
- Om u snel en nauwkeurig te kunnen lokaliseren, kan het Wedstrijdcentrum gebruikmaken van de X-Tract-oplossing:
 - 1/ U ontvangt een sms op uw mobiele telefoon (verzoek om uw locatie door te geven)
 - 2/ U klikt op de link in het verzonden sms-bericht
 - 3/ De wedstrijdleiding lokaliseert u onmiddellijk

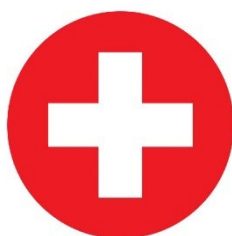

Te verstrekken informatie:

- Uw startnummer
- Het nummer van het HELP STATION (bijvoorbeeld H2)
- Aard van de oproep (opgeven, lichte blessure, ernstige blessure, verdwaald)

Afhankelijk van de weersomstandigheden is het mogelijk dat de voorspelde temperaturen laag zijn. Als u langere tijd stil moet blijven staan, denk er dan aan om droge en warme kleding aan te trekken of uw reddingsdeken te gebruiken om onderkoeling te voorkomen.

Op de locatie in Ovifat is een hulppost aanwezig met gediplomeerd personeel.

DÉCOUVREZ NOS NOUVEAUTÉS

OPEL ASTRA



Disponible en Hybrid, Plug-in Hybrid, Diesel et Electrique



FIAT 500



Disponible en Hybrid et Electrique



JEEP COMPASS



Disponible en Hybrid, Plug-in Hybrid et Electrique



OPGEVEN

Het is verplicht om uw opgave te melden.



Als wij een zoekactie moeten starten terwijl u zonder ons op de hoogte te stellen naar huis bent gegaan, worden de hieruit voortvloeiende kosten aan u in rekening gebracht.



• Opgeven moet gebeuren bij de bevoorradingsposten (R) of bij een HELP STATION (H) langs de weg.

- Elke deelnemer die de race opgeeft, moet de organisatie hiervan op een van de volgende manieren op de hoogte brengen:

Door een sms te sturen naar het volgende nummer: **0032 471 20 36 21**

Vermeld uw startnummer, de plaats waar u de race hebt opgegeven en de manier waarop u naar huis bent gegaan (shuttlebus of op eigen kracht).

Wij danken de [Group Schyns](#) voor het ter beschikking stellen van het repatriëringsvoertuig.

Het vervoer naar huis gebeurt tot aan de basis in Oviat.

De GPS-trackers moeten worden ingeleverd bij de basis in Oviat (GT160).

Vergeet dit niet als u op eigen gelegenheid terugkeert!

Bij verlies wordt € 100 in rekening gebracht.



DROP BAG

Te respecteren regels: (GT160 en GT85)

- Maximaal 30 liter. Grotere tassen worden niet meegenomen.
- U moet het label/de polsband in de juiste kleur met uw startnummer, dat wij u zullen geven, zichtbaar bevestigen.
- Deze tas moet gesloten zijn. Let op, stop er niet te veel in!
- Er mogen geen drankjes of te breekbare spullen in zitten. De organisatie is niet aansprakelijk voor breuk of verlies.
- Er mag niets uit de tas steken.
- Als u wandelstokken meeneemt, vouw deze dan op en bescherm de punten!
- Om je Drop Bag op te halen, moet je je startnummer bij je hebben.

Vergeet uw Drop Bag niet, er worden geen tassen per post teruggestuurd.

BEKENMERKING

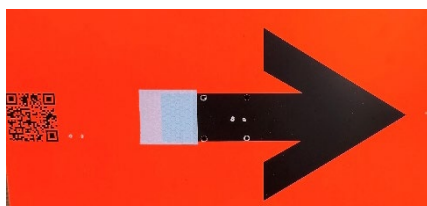

Nieuwe bewegwijzering!!

Onze pijlen zijn veel groter en oranje van kleur.

Voor een betere zichtbaarheid in het donker zijn de markeringen voorzien van een reflecterend gedeelte.

In de open gebieden wijst een oranje krijtmarkering op de grond je de weg.

Hier ziet u een voorbeeld van een splitsingsbord en een bord dat aangeeft dat u na een splitsing op de juiste weg bent.

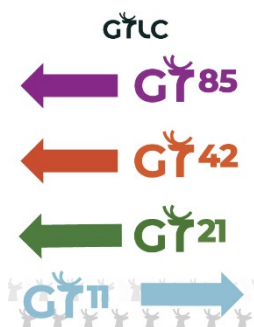

GT 160 GT 85
GT 42

VERFRISSINGSPOSTEN



Geen bekers bij de bevoorradingspunten.

U moet uw eigen herbruikbare beker van minimaal 15 cl bij u hebben!



Alleen lopers met een zichtbaar startnummer hebben toegang tot de bevoorradingspunten. Koude en warme dranken, klassieke hartige en zoete snacks, fruit, lekkernijen.

De hydratatie en energie-inname moeten worden aangepast aan de weersomstandigheden en tijdens de inspanning verrijkt worden met zout. U kent uw persoonlijke behoeften beter dan wie dan ook!

LET OP: Plan je afstanden van het ene naar het andere punt goed!

Het is **VERBODEN** om onderweg te eten of te drinken!

Het is verboden om de bevoorradingspunten te verlaten met voedselvoorraden, met uitzondering van water.

Consumptie moet ter plaatse gebeuren.

Met dank aan de [SWDE](#) voor hun medewerking.

INTERACTIEVE KAART HELPSTATION & BEVOORRADING:

Gebruik deze link met de Google-kaart: Klik op het punt voor de Google-route!

https://www.google.com/maps/d/edit?mid=1oof0APQ9KgJC5yh45zCJNFU0pYAcstY&usp=s_haring

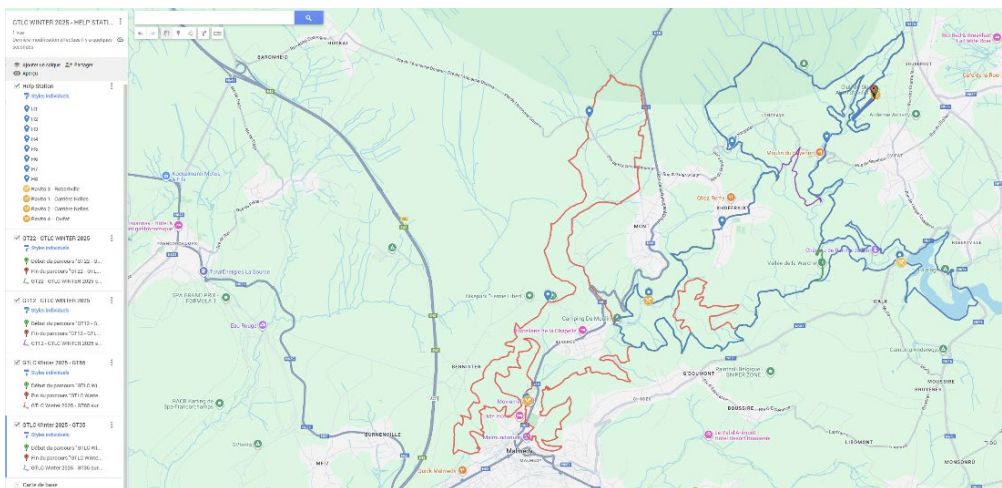

BEGELEIDERS

Uw begeleiders kunnen vrij gemakkelijk uitkijkpunten, doorgangspunten en bevoorradingspunten vinden.

INFO:

<https://www.google.com/maps/d/edit?mid=1N7yX6PkS3tiwkwXDSJKBJXKaHuQRBSw&usp=sharing>

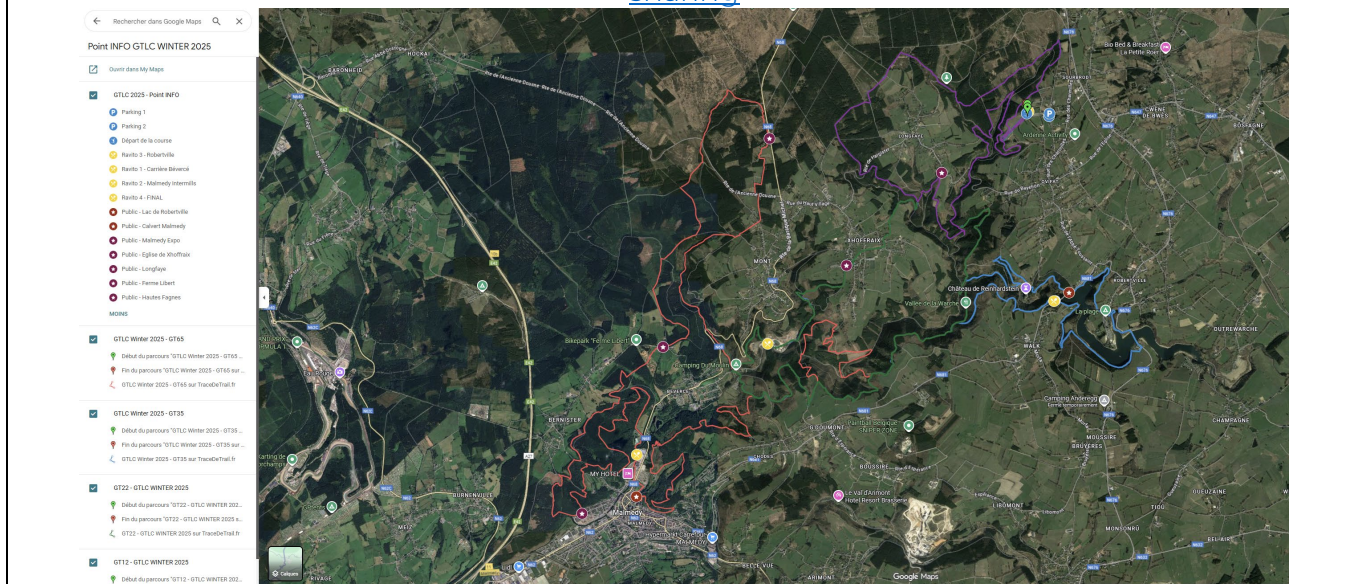

Het is de lopers niet toegestaan om op andere plaatsen te overnachten dan die welke zich op het parcours bevinden.
Campers zijn verboden!

PERSOONLIJKE ASSISTENTIE

Persoonlijke assistentie is verboden op het parcours, behalve bij de bevoorradingsposten en de basis (50 m ervoor en 50 m erna).

Buiten deze zones is individuele bevoorrading verboden. Er zullen controles worden uitgevoerd op het parcours en er zullen sancties worden opgelegd aan lopers die zich niet aan de regels houden.

Wandelstokken zijn toegestaan.

Begeleiders mogen de afgesloten bevoorradingszones niet betreden.

NALEVING VAN HET REGLEMENT

Bij de inschrijving bevestigt elke loper dat hij het reglement heeft gelezen en zich eraan zal houden.

<https://grandtrail.be/summer/reglement/>

RESPECT VOOR DE VRIJWILLIGERS - BEDANKT!



Wij hechten bijzonder veel belang aan respect voor de mens. De vrijwilligers die u tijdens het parcours tegenkomt, zijn er om u te helpen. Respecteer alstublieft het BUITENGEWONE werk dat zij dag en nacht verrichten om deze race mogelijk te maken.

Ze zijn gemakkelijk te herkennen!



flexos
by qomIT Computing Solutions

qomIT srl
Parc d'activités du Grand-Hû
Rue des Artisans, 2A
4877 Olne

04/259 98 98
info@flexos.be

Olivier ROYEN, ses associés et son personnel

Matériel et service informatique pour indépendants, PME, professions libérales, administrations, écoles, ...
+ de 20 ans d'expérience technique!

www.flexos.be

Dank aan onze partner [FLEXOS](http://flexos.be) die al onze vrijwilligers van kleding voorziet, zodat ze herkenbaar zijn en u zo goed mogelijk kunnen helpen uw doel te bereiken!

VERKEERSREGELAARS en VERKEERSREGELS

Elke deelnemer dient zich aan de verkeersregels te houden.

Het oversteken van de weg gebeurt op eigen verantwoordelijkheid van de deelnemers, waarbij zij afzien van elk verhaal tegen de organisatoren in geval van schade of blijvende gevolgen die zich tijdens de race zouden kunnen voordoen. Uw inschrijving houdt in dat u akkoord gaat met dit reglement.

GPX-ROUWEBESTAND

Het wordt sterk aangeraden om de GPX-route op uw horloge/smartphone te laden; dit is zelfs verplicht voor de GT160 & GT85. De routes worden uiteraard gemarkeerd, MAAR helaas worden de markeringen vaak verwijderd, wat buiten onze macht ligt. Elke deelnemer is hiervan op de hoogte en is zelf verantwoordelijk voor hoe hij of zij handelt in geval van problemen.



Deze routes lopen over veel **privéterreinen** die buiten de dag van de race verboden zijn.

WEDSTRIJDBRIEFING

Verplicht 10 min. voor de start van de races. Na elke splitsing staat er een bord dat aangeeft op welke race u zich bevindt. Download uw GPS-trace op uw horloge.

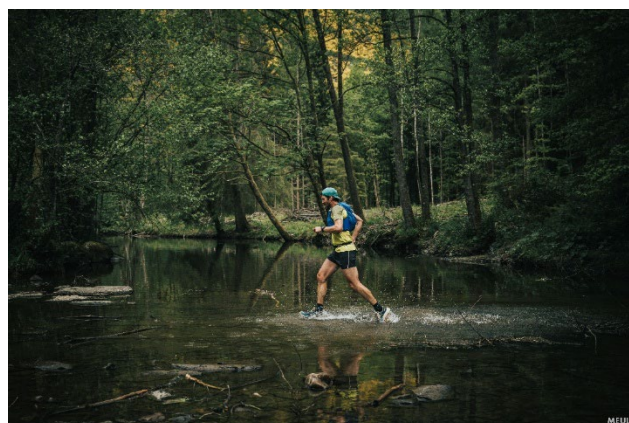

HOE KOMT U IN OVIFAT?

Parkeerplaats Ovifat: GT160, GT85, GT42

VERPLICHTE uitstapplaats (Elsenborn-Butgenbach Air Base): GT21, GT11, TRI+

<https://maps.app.goo.gl/6PzQ3vPmv8Zf4vxF7>

! Geef de voorkeur aan carpoolen!

Kom op tijd! Houd rekening met de tijd die u nodig heeft om te parkeren of plan voldoende tijd in voor de pendelbus.



Uit respect voor de omwonenden van het dorp Ovifat zijn pendelbussen tussen Elsenborn en Ovifat nu verplicht op zaterdag tussen 6.00 en 20.00 uur.

Houd u aan het politiebepsluit en de aangebrachte bewegwijzering.

Respecteer de privé-eigendommen en tuinen van het dorp Ovifat!



Er is specifieke bewegwijzering aangebracht om de GTLC-locatie te bereiken.

RESPECTEER de VERKEERSBORDEN MET VERBOD.



Tijdschema VERPLICHTE OVERLAADPARKING

Zaterdag 06:00 – 20:00

Luchtmachtbasis Elsenborn-Butgenbach

FOTO'S & VIDEO'S

We zullen de foto's delen op onze website [Officiële foto's – Grand Trail des Lacs & Châteaux](#) en op onze sociale media (Facebook en Instagram). Klik op het pictogram!



SPORTOGRAF



<https://www.sportograf.com/de/event/20287/subevents>

Schrijf je nu in om je foto's per e-mail te ontvangen!



DOUCHES & TOILETTEN

Er staan de hele zaterdag twee [CITY WASH](#)-douchewagens klaar (warm water).

KLEEDKAMERS

Er worden ook kleedkamers voor mannen en vrouwen onder een prieel opgezet, zodat u zich kunt omkleden.



BAR & LICHT VERFRISSINGEN

Voor wie trek heeft, is er een smakelijke hamburger, ter plekke bereid, die zowel sporters als hun begeleiders zal bekoren.

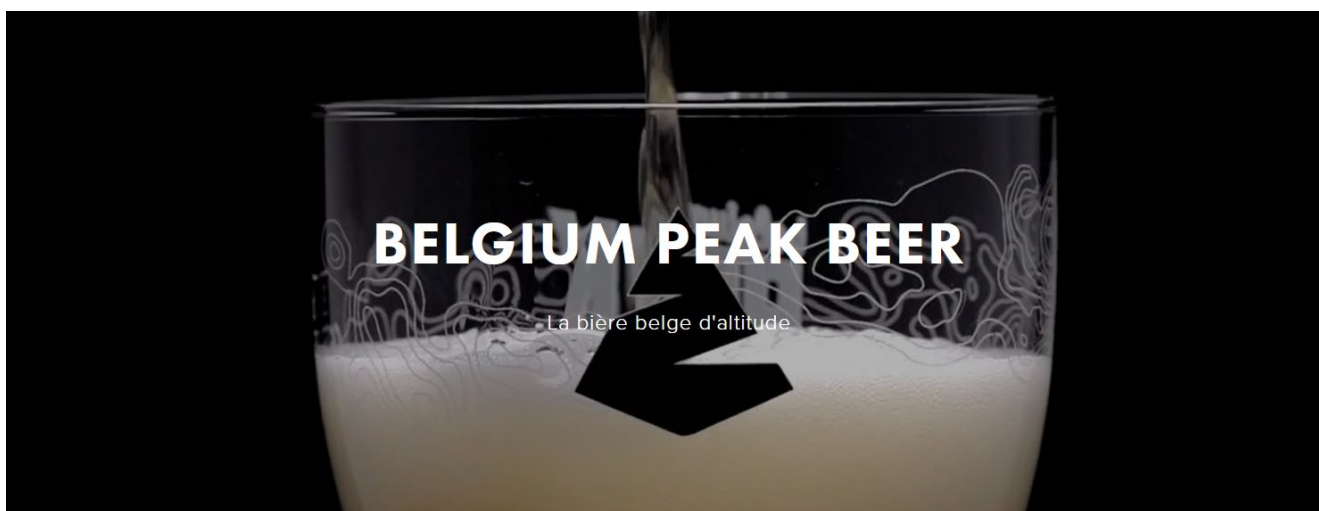

Een nieuw lokaal partnerschap.

Een uniek bier.

Met zijn brouwerij op het hoogste punt van België biedt Belgium Peak Beer een assortiment bieren met de smaken van de regio, gebrouwen met water uit de Hoge Venen in een unieke omgeving en een adembenemend decor. Aarzel niet om er langs te gaan en te genieten van een van hun heerlijke gerechten in een prachtige omgeving.



belgium
PEAK
beer



Adres van de brouwerij:

Rue de Botrange 123
4950 SOURBRODT



MILIEU

**1 GOBELET RENDU =
1 événement DURABLE**

Zéro caution, mais 100% confiance.

Rapporte ton gobelet

Réduis notre impact !

Merci de faire ta part, on compte sur toi !



Gelieve uw gebruikte bekertjes in de bekerbakken bij de uitgang van de tent te deponeren.



Gooi ze niet in de zwarte vuilnisbakken voor overig afval.

FINISH, MEDAILLES & PODIUM

De FINISH LINE bevindt zich bovenaan de skipiste. Alle finishers die binnen de tijdslimiet zijn aangekomen, krijgen bij aankomst een medaille.

Op het podium worden de eerste 3 van elke afstand, mannen en vrouwen, gehuldigd.

Het tijdstip van de podiumceremonie staat niet van tevoren vast. Deze vindt plaats +/- 30 minuten na de aankomst van ^{de derde}.

Peu importe le temps que vous avez mis pour franchir la ligne d'arrivée, peu importe votre classement, peu importe votre distance ...

Julie hebben allemaal iets gewonnen met deze ervaring!

Zet je naam op het doek STARTING LIST – Summer 2026



PROGRAMMA van het evenement

VRIJDAG 15 MEI

- 22:00 Opening van het terrein in Vielsalm
Afhalen van de startnummers GT160
- 00:00 Start van de GT160

ZATERDAG 16 MEI

- 04:00 OPENING VAN HET OVIFAT-TERREIN
- 04:45 Briefing GT85
- 05:00 Vertrek GT85
- 08:45 Briefing GT21
- 09:00 Start GT21
- 10.30 uur Eerste aankomsten GT21
- 12:00 Opening snackbar
- 12:35 Eerste aankomsten GT85
- 12:45 Briefing GT11
- 13:00 Start GT11
- 13:45 Eerste aankomsten GT11
- 14:45 Briefing GT2
- 15:00 Start Kids Run GT2
- 15:45 Briefing TRI+
- 16:00 Start TRI+
- 16:45 Eerste aankomsten Tri+
- 18:30 Eerste aankomsten GT160
- 23:00 Aankomst van de laatste GT85

ZONDAG 17 MEI

- 08:45 Briefing GT42
- 09:00 Start GT42
- 13:00 Eerste aankomsten van de GT42
- 15:10 Laatste aankomst van de GT160
- 17:00 Laatste aankomsten GT42

*Hartelijk dank aan iedereen die ons zijn vertrouwen heeft geschonken.
Dank aan al onze trouwe partners en alle geweldige vrijwilligers, of ze nu individuele*

*vrijwilligers zijn of afkomstig zijn van verenigingen.
Zij zorgen voor uw veiligheid en zorgen ervoor dat het u aan niets ontbreekt.*



Duizendmaal DANK voor uw aanwezigheid op
de mooiste paden van België,
die van de Grand Trail des Lacs et Châteaux!

VE PLEZIER!!

Geef het beste van jezelf...
En geniet vooral,
je leeft!

Dezelfde organisatoren:



11 juli 2026: Triatlon van de Salm | Sprint- en Olympische afstand

https://www.facebook.com/events/1492318795241035?locale=fr_FR

5 - 6 september 2026: GTLC Backyard | NIEUW | Baraque de Fraiture

https://www.facebook.com/events/1558651158569162?locale=fr_FR

7 - 8 november 2026: GTLC Winter 80 km | 65 km | 50 km | 35 km | 22 km | 16 km
Belgisch kampioenschap trailrunning lange & korte afstand (GT80 & GT35)

